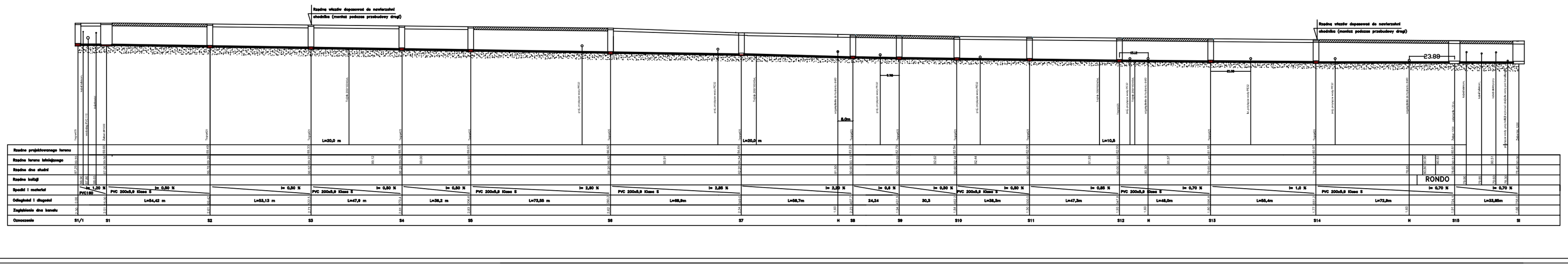

UWAGA:
Wykop wzdłuż pod projektowany kolektor sanitarny i wodociąg w projektowanym chodniku drogi z pełną wymianą gruntu i pełnym zasypowiem piaskiem .
Zagęszczenie wykopu do Is=0,95 zgłaszać etapami do odbioru ZDP we Włocławku z/s w Jarantowicach

Tytuł projektu	Tytuł projektu
Projektowanie Drogowo-Mostowe - Biuro Wiesław Gawrzyn IP-BB Włocławek Gawrzyn IP	Przebudowa ulicy wodociągowej i budowa kanalizacji sanitarnej w Prokocinie Górnym gm.Lubanie
Branża	Profil podłużny kanalizacji sanitarnej
Projektant sp. ha Dawid Kunat ul. sp. Ib/1-700-5/2/11 ID	Skala rysunku / Skala: 2
Sprawdzający sp. ha Mirosław Kalinka ul. sp. Ib/1-700-5/2/11 ID	
Zamawiający	Jdnia terenowa / obiekt
Gmina Lubanie ul. Plebańska 1 EP-70C Lubanie 2004	Gmina Lubanie, Prokocin Górny, Jarantowice, Wola Lubanska, Wola Lubanska-Kolonia, Wola Lubanska-Wieś, Wola Lubanska-Wieś-Kolonia, Wola Lubanska-Wieś-Kolonia-Wieś, Wola Lubanska-Wieś-Kolonia-Kolonia, Wola Lubanska-Wieś-Kolonia-Wieś-Kolonia, Wola Lubanska-Wieś-Kolonia-Kolonia-Wieś, Wola Lubanska-Wieś-Kolonia-Kolonia-Kolonia, Wola Lubanska-Wieś-Kolonia-Kolonia-Kolonia-Wieś, Wola Lubanska-Wieś-Kolonia-Kolonia-Kolonia-Kolonia, Wola Lubanska-Wieś-Kolonia-Kolonia-Kolonia-Kolonia-Wieś, Wola Lubanska-Wieś-Kolonia-Kolonia-Kolonia-Kolonia-Kolonia, Wola Lubanska-Wieś-Kolonia-Kolonia-Kolonia-Kolonia-Kolonia-Wieś, Wola Lubanska-Wieś-Kolonia-Kolonia-Kolonia-Kolonia-Kolonia-Kolonia, Wola Lubanska-Wieś-Kolonia-Kolonia-Kolonia-Kolonia-Kolonia-Kolonia-Wieś, Wola Lubanska-Wieś-Kolonia-Kolonia-Kolonia-Kolonia-Kolonia-Kolonia-Kolonia, Wola Lubanska-Wieś-Kolonia-Kolonia-Kolonia-Kolonia-Kolonia-Kolonia-Kolonia-Wieś, Wola Lubanska-Wieś-Kolonia-Kolonia-Kolonia-Kolonia-Kolonia-Kolonia-Kolonia-Kolonia, Wola Lubanska-Wieś-Kolonia-Kolonia-Kolonia-Kolonia-Kolonia-Kolonia-Kolonia-Kolonia-Wieś, Wola Lubanska-Wieś-Kolonia-Kolonia-Kolonia-Kolonia-Kolonia-Kolonia-Kolonia-Kolonia-Kolonia, Wola Lubanska-Wieś-Kolonia-Kolonia-Kolonia-Kolonia-Kolonia-Kolonia-Kolonia-Kolonia-Kolonia-Wieś, Wola Lubanska-Wieś-Kolonia-Kolonia-Kolonia-Kolonia-Kolonia-Kolonia-Kolonia-Kolonia-Kolonia-Kolonia, Wola Lubanska-Wieś-Kolonia-Kolonia-Kolonia-Kolonia-Kolonia-Kolonia-Kolonia-Kolonia-Kolonia-Kolonia-Wieś, Wola Lubanska-Wieś-Kolonia-Kolonia-Kolonia-Kolonia-Kolonia-Kolonia-Kolonia-Kolonia-Kolonia-Kolonia-Kolonia, Wola Lubanska-Wieś-Kolonia-Kolonia-Kolonia-Kolonia-Kolonia-Kolonia-Kolonia-Kolonia-Kolonia-Kolonia-Kolonia-Wieś, Wola Lubanska-Wieś-Kolonia-Kolonia-Kolonia-Kolonia-Kolonia-Kolonia-Kolonia-Kolonia-Kolonia-Kolonia-Kolonia-Kolonia, Wola Lubanska-Wieś-Kolonia-Kolonia-Kolonia-Kolonia-Kolonia-Kolonia-Kolonia-Kolonia-Kolonia-Kolonia-Kolonia-Kolonia-Wieś, Wola Lubanska-Wieś-Kolonia-Kolonia-Kolonia-Kolonia-Kolonia-Kolonia-Kolonia-Kolonia-Kolonia-Kolonia-Kolonia-Kolonia-Kolonia, Wola Lubanska-Wieś-Kolonia-Kolonia-Kolonia-Kolonia-Kolonia-Kolonia-Kolonia-Kolonia-Kolonia-Kolonia-Kolonia-Kolonia-Kolonia-Wieś, Wola Lubanska-Wieś-Kolonia-Kolonia-Kolonia-Kolonia-Kolonia-Kolonia-Kolonia-Kolonia-Kolonia-Kolonia-Kolonia-Kolonia-Kolonia-Kolonia, Wola Lubanska-Wieś-Kolonia-Kolonia-Kolonia-Kolonia-Kolonia-Kolonia-Kolonia-Kolonia-Kolonia-Kolonia-Kolonia-Kolonia-Kolonia-Kolonia-Wieś, Wola Lubanska-Wieś-Kolonia-Kolonia-Kolonia-Kolonia-Kolonia-Kolonia-Kolonia-Kolonia-Kolonia-Kolonia-Kolonia-Kolonia-Kolonia-Kolonia-Kolonia, Wola Lubanska-Wieś-Kolonia-Kolonia-Kolonia-Kolonia-Kolonia-Kolonia-Kolonia-Kolonia-Kolonia-Kolonia-Kolonia-Kolonia-Kolonia-Kolonia-Kolonia-Wieś, Wola Lubanska-Wieś-Kolonia-Kolonia-Kolonia-Kolonia-Kolonia-Kolonia-Kolonia-Kolonia-Kolonia-Kolonia-Kolonia-Kolonia-Kolonia-Kolonia-Kolonia-Kolonia, Wola Lubanska-Wieś-Kolonia-Kolonia-Kolonia-Kolonia-Kolonia-Kolonia-Kolonia-Kolonia-Kolonia-Kolonia-Kolonia-Kolonia-Kolonia-Kolonia-Kolonia-Kolonia-Wieś, Wola Lubanska-Wieś-Kolonia-Kolonia-Kolonia-Kolonia-Kolonia-Kolonia-Kolonia-Kolonia-Kolonia-Kolonia-Kolonia-Kolonia-Kolonia-Kolonia-Kolonia-Kolonia-Kolonia, Wola Lubanska-Wieś-Kolonia-Kolonia-Kolonia-Kolonia-Kolonia-Kolonia-Kolonia-Kolonia-Kolonia-Kolonia-Kolonia-Kolonia-Kolonia-Kolonia-Kolonia-Kolonia-Kolonia-Wieś, Wola Lubanska-Wieś-Kolonia-Kolonia-Kolonia-Kolonia-Kolonia-Kolonia-Kolonia-Kolonia-Kolonia-Kolonia-Kolonia-Kolonia-Kolonia-Kolonia-Kolonia-Kolonia-Kolonia-Kolonia, Wola Lubanska-Wieś-Kolonia-Kolonia-Kolonia-Kolonia-Kolonia-Kolonia-Kolonia-Kolonia-Kolonia-Kolonia-Kolonia-Kolonia-Kolonia-Kolonia-Kolonia-Kolonia-Kolonia-Kolonia-Wieś, Wola Lubanska-Wieś-Kolonia-Kolonia-Kolonia-Kolonia-Kolonia-Kolonia-Kolonia-Kolonia-Kolonia-Kolonia-Kolonia-Kolonia-Kolonia-Kolonia-Kolonia-Kolonia-Kolonia-Kolonia-Kolonia, Wola Lubanska-Wieś-Kolonia-Kolonia-Kolonia-Kolonia-Kolonia-Kolonia-Kolonia-Kolonia-Kolonia-Kolonia-Kolonia-Kolonia-Kolonia-Kolonia-Kolonia-Kolonia-Kolonia-Kolonia-Kolonia-Wieś, Wola Lubanska-Wieś-Kolonia, Wola Lubanska-Wieś-Kolonia-Wieś, Wola Lubanska-Wieś-Kolonia, Wola Lubanska-Wieś-Kolonia-Wieś, Wola Lubanska-Wieś-Kolonia, Wola Lubanska-Wieś-Kolonia-Wieś, Wola Lubanska-Wieś-Kolonia, Wola Lubanska-Wieś-Kolonia-Wieś, Wola Lubanska-Wieś-Kolonia, Wola Lubanska-Wieś-Kolonia-Wieś, Wola Lubanska-Wieś-Kolonia, Wola Lubanska-Wieś-Kolonia-Wieś, Wola Lubanska-Wieś-Kolonia, Wola Lubanska-Wieś-Kolonia-Wieś, Wola Lubanska-Wieś-Kolonia